

せと

Seto

Vol. 60

発行所 / JA広島総合病院
〒738-8503 広島県廿日市市地御前1-3-3
Tel.0829-36-3111(代) Fax.0829-36-5573
2021年(令和3年)10月29日(金)発行

パソコン www.hirobyo.jp



photo by 羽多野 恵雄

副院長就任あいさつ

- 診療科紹介
- 看護科からのお知らせ
- インフォメーション
- 各科外来診察予定表
- 廿日市市の市道総合病院連絡線の開通について
- 医療福祉支援センターからのお知らせ

CONTENTS

お知らせ

平成28年度より、紹介状を持たずに初診で受診される場合、選定療養として、**『5,500円(歯科:3,300円)(税込)』を診療費とは別にご負担いただきます。**
ただし、緊急その他やむを得ない事情により来院した場合は対象にはなりません。



副院長就任にあたって



副院長
黒木 一彦 *Kazuhiko Kuroki*

はじめまして。2021年4月に副院長に就任致しました脳神経外科 黒木と申します。当院には1997年4月に赴任し、約25年勤務しております。

現在の医療情勢は新型コロナウイルス蔓延により過去に類をみない、混乱した情勢にあります。新型コロナウイルス感染症は、感染症法により2類に分類され、限定された医療機関でしか対応できない状況です。当院は中等症～重症コロナ患者に対応し、ホテル療養者、自宅待機患者への急変対応など治療にあたってきましたが、入院患者が増えると一般診療にも大きな影響が出る可能性があります。がんや心臓疾患、脳卒中はコロナ蔓延のなかでも発生しています。コロナ感染患者対応とこれまでの治療をいかに両立させていくかが難しい舵取りとなりますが、病院長を中心に広島西圏域の医療を守るという強い決意で臨みます。

私は医療の原点は救急診療にあると思っています。当院の特徴は地域救命救急センターを有し、広島西圏域の基幹病院であることです。救急車受け入れは年間4000台前後と県下でも3本の指に入る救急病院です。突然発症する苦痛や障害に適切に対処し、本人、家族の苦悩や戸惑いを受け止め、治療・対応していくためには医療技術だけでなく医療スタッフ全員の寄り添う気持ちが不可欠であり、救急以外の医療においても必須な要因だと考えています。

当院は集中治療科を中心に各科の垣根がなく、連携が密であることが他病院にはみられない強みであると思っています。例えば、くも膜下出血は、死に繋がる危険な不整脈を合併したり、肺に水がたまったり、血糖値の異常がみられるなど複雑な病態を示します。脳神経外科に加え、循環器内科、呼吸器内科、糖尿病内科等の迅速な協力・治療なくして病気の回復はありません。その他の重症度の高い疾患においてもいくつもの病態を合併することが多いため一つの科だけ行う治療には限界があります。いくら最新の医療機器を揃えても最後は、『ひとの判断、技能、連携』が不可欠なのです。

JA広島総合病院は2024年にイオン跡地に新病棟が完成する予定で、新たな時代を迎え、さらなる進化すなわち超高齢社会への対応、より専門化、高度化された医療が求められます。遺伝子レベルでの治療、知識を有し、多職種と有機的に連携し、全方位的に患者さんを隙間なく包み込むような医療、ケアを提供することができる、すべてを当院で完結できる医療を目指していきたいと思っております。病院長、事務職や多職種の職員と想いを一致させれば大きな推進力になると信じています。地域だけにとどまるJA広島総合病院でなく遠方からでも選んでいただける誠実で誇れる病院にすべく尽力してまいります。

歯科口腔外科

DENTAL AND ORAL SURGERY

歯科口腔外科は、歯科医師3名、歯科衛生士3名、事務職員3名の体制で診療を行っています。業務内容は、歯科口腔外科がメインであるため、虫歯治療や補綴治療等の一般歯科診療は行っておらず、顎顔面領域の外傷・骨折、悪性腫瘍（口腔癌、唾液腺腫瘍）顎骨腫瘍・嚢胞、難抜歯（埋伏智歯、有病者の抜歯等）、菌性感染症（蜂窩織炎、膿瘍、薬剤性顎骨壊死、上顎洞炎等）、顎関節症などの疾患を扱っております。月曜日・木曜日は全身麻酔下の手術、火曜日・水曜日は外来手術を行い、年間約1,000件の手術を施行しています。

また、近年では、医科の全身麻酔の手術や、化学療法・放射線療法を受ける患者さんの全身管理の一環として、口腔ケア（周術期口腔機能管理等）を行うことにより、合併症や肺炎のリスク低下につながる事が明らかとなっており、2013年度の813件から2019年度は3310件と年々増加傾向にあり、

全身管理において貢献しております。

現在、コロナ禍による診療制限やマンパワーの不足により、他科の先生方にはご迷惑をおかけしておりますが、少ないスタッフと少ないチェアでベストな治療ができるよう努力してまいりますので、よろしくお願いたします。

歯科口腔外科 島末 洋



麻酔科

ANESTHESIOLOGY

麻酔科はその名の通り手術中の麻酔を担当する診療科です。当院では、外科、整形外科、泌尿器科、産婦人科、心臓血管外科、乳腺外科、耳鼻咽喉科、呼吸器外科、脳神経外科、形成外科、皮膚科、眼科、歯科・口腔外科が年間約5000件の手術を行っており、麻酔科は約4000件の周術期管理（手術前の診察、麻酔手術後の回診）を行っています。当院は日本麻酔科学会認定病院であり、高い技術と知識を備えた麻酔専門医5名を中心に、幅広い診療科の多様な手術に24時間体制で対応しております。

近年、多くの併存疾患を有する高齢患者さんも安全に手術を受けられるようになった背景には麻酔の進歩も寄与していると自負しております。詳細な術前評価に基づいた麻酔計画のもと、手術中はもちろん、術後の早期回復に必要な鎮痛処置なども提供しておりますので、是非とも安心して当院で手術を受けてくだ

さい。

また、ペインクリニック外来では帯状疱疹後神経痛をはじめとした難治性の痛みの治療を行っています。神経ブロック療法も積極的に取り入れておりますので、痛みでお困りの患者さんがいらっしゃいましたらご相談ください。

麻酔科 大下 恭子



腎臓内科

NEPHROLOGY

近年、慢性腎臓病患者は増加傾向にあります。また今後の増加も予想されており、特に加齢性変化を背景とする腎不全での透析導入が増加してきています。腎臓は代謝を担う主要な臓器で、体の恒常性を維持する機能をもっています。そのため全身性疾患の影響を受けるとともに、腎障害による生体アンバランスは他臓器障害を引き起こします。

当科では腎炎およびネフローゼ症候群や高血圧、糖尿病、膠原病、血液疾患などに伴う全身性腎疾患、急性腎障害など幅広い領域をカバーしており、エビデンスにもとづいた診療を心がけています。そのため腎炎やネフローゼ症候群に対しては腎生検（超音波で見ながら腎臓の組織を採取する検査）による診断を重視し治療につなげています。また、腎不全の患者さんに対する透析療法

も行っており、当院では血液透析のみならず腹膜透析も積極的に推進しており、患者さんに合わせて治療継続できるようサポートしています。

腎臓病は障害が進行しないよう早期発見、適切な管理が重要です。検尿異常、腎臓に関して気になることがありましたらご相談下さい。

腎臓内科 下田 大紀



看護科からののお知らせ



外来化学療法室

がん化学療法看護認定看護師として皆さんと一緒に頑張ってます!!

近年、がんは2人に1人がかかる病気と言われていきます。治療も日々進化しており、新しい薬もたくさん出て来ています。

外来化学療法室では、抗がん剤治療を通院で行っています。認定看護師（野村・奥村）の2名他スタッフ5名で日々頑張っています。

がん化学療法看護認定看護師は、抗がん剤治療を行う患者さんの副作用管理や具体的なアドバイスなどを行い、また患者さんや家族の不安に寄り添い治療が遂行できるようサポートをしています。

抗がん剤治療と聞くとまだまだイメージが悪く、脱毛や吐き気など苦しい治療と思われる所がありま

す。私達は、適切な治療を遂行できるよう抗がん剤の治療を受ける患者さん・家族の方の不安に寄り添い、副作用のアドバイスや具体的な対策、心のケアなどその人に合ったケアが提供できるよう努めています。

がん患者さんが安心して治療を受けられるように「安全・安楽・確実に」を合い言葉に頑張っています。

治療で不安や分からないことがあるときは気軽にご相談下さい。



外来化学療法室 野村 昌代・奥村 麻美

臨床研究検査科からのお知らせ

心臓超音波検査は、超音波を使用し心臓の状態を観察できる安全性の高い検査です。2021年7月から、心臓超音波診断装置Vivid E95(左下写真)が稼働しています。Vivid E95は、鮮明な画像を描出できることに加え、AI技術を使用することで、正確な計測と検査時間の短縮を実現しています。

近年、抗がん剤の使用による心毒性(心臓の収縮能力の低下)が注目されています。この収縮能力の低下をより早期に発見する方法として、GLS

(Global Longitudinal Strain)があります。GLSは、左室機能のわずかな変化を検出することができ、抗がん剤治療をされている患者様の定期検査に有用です。Bull's eye表示(右下写真)を利用することで、異常部位が解り易くなります。さらに、4D技術も搭載されており、心臓を立体的に観察することができます。このような測定技術を駆使して、患者さんに有益な情報を診療側へ提供しています。

臨床研究検査科 霜津 宏典

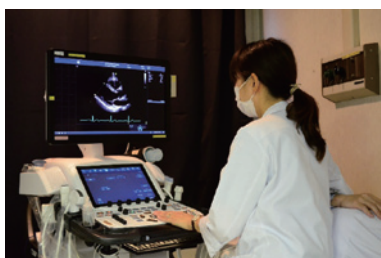

心臓超音波診断装置Vivid E95

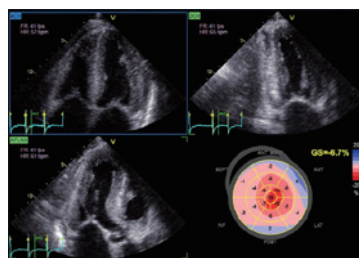

GLSとBull's eye表示

抗がん剤投与による左室の機能低下を初期から検出可能

リハビリテーション科からのお知らせ

座ってできる 簡単 下半身ストレッチ

寒い季節が近づいてきました。

今年はコロナ禍の影響もありますが、寒い季節は特に運動不足になりやすい傾向にあります。運動不足になると血流も悪くなり、筋肉も硬くなります。

そこで今回は椅子に座ってできる下半身のストレッチをご紹介します。腰痛予防対策にも効果があると思いますので、この機会に、継続して行ってみてください！

もも裏のストレッチ

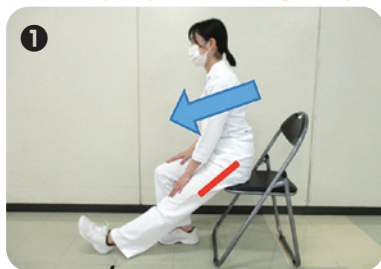

背中が丸くならないように腰からお辞儀をします。

お尻のストレッチ



脚を組み膝を抱えるようにします。

腰のストレッチ



後ろに振り返るように体をねじります。椅子や太ももに手をおき、肩の力は抜きましょう。呼吸は止めないように10～20秒程度で行いましょう。

各科外来診察予定表

診療科	診療時間	月曜日	火曜日	水曜日	木曜日	金曜日
呼吸器内科 (初診予約制なし)	初診	長谷川(博)	大月		近藤	藤田
	再診	藤田	藤田・長谷川(博)	近藤・大月	大月・長谷川(博)	近藤
	午後診療 14:00~15:00					禁煙外来 渡(呼吸器外科)・大月
循環器内科 (初診予約制なし)	初診	新田	前田	藤原	渡邊	荘川・吉富
	再診	辻山・前田・渡邊	藤原・吉富	辻山・荘川	前田・荘川・新田	藤原・渡邊
	午後診療 13:00~17:00		辻山	藤井(隆)		辻山
腎臓内科 (初診予約制なし)	初診		薬師寺	山村	山内	下田
	再診	山村	下田	山内	薬師寺	山内(午後診療)
	午後診療 13:00~16:00		CAPD 外来 山内・下田 薬師寺・山村		CAPD 外来 山内・下田 薬師寺・山村	
糖尿病代謝内科 (初診予約制なし)	初診	石田(和)		上野	平田	由田
	再診	由田・平田	石田(和)・野村 上野	石田(和)・平田	石田(和)・由田	上野・平田
	午後診療 13:30~15:30	石田(和) (予約再診のみ)	由田 (予約再診のみ)		石田(和) (予約再診のみ)	
★消化器内科 (初診予約制なし)	初診	吉福・平岡	進藤・森	趙・藤本(佳)	古土井・野中	相坂・山下
	再診	森・古土井 藤本(佳)	野中・趙	相坂・山下・平岡	趙	藤本(佳)・進藤 吉福
	午後診療 13:00~15:00		相坂		NASH 脂肪肝専門外来 野中 (13:30~15:30 予約制)	
神経内科 (初診完全予約制)	午後診療	広大内科医師 (13:30~15:30)		神経内科医師 第2・4水曜 (13:30~17:00)		
総合診療科 (初診予約制)	初診	溝岡	担当医	担当医	小林(知)	溝岡
	午後診療(再診)	溝岡	溝岡	溝岡	溝岡	溝岡
リウマチ・膠原病科 (初診完全予約制)	午前診療 (8:30~9:00) (11:30~12:00)				広大医師	
	午後診療 (13:00~13:30) (16:30~17:00)				広大医師	
緩和ケア科 (完全予約制)	初再診 8:30~11:00	田崎・大月	田崎			
	午後診療 13:30~15:00	田崎・大月	田崎			
小児科 (初診予約制なし)	初再診 8:30~11:00	辻・藤井(寛) 中島	辻・二神・岡島	辻・藤井(寛) 岡島	藤井(寛)・二神 中島・岡島	辻・二神 または 藤井(寛)・二神
	午後診療 14:00~15:00	慢性疾患 腎・肝・喘息等	乳児検診 (要予約)		慢性疾患 腎・肝・喘息等	予防接種 (要予約)
外科 (初診予約制) ※急患は除く	初再診 8:30~11:00	中光・香山・埜越	中光・佐々木(秀) 山口・田原	中光・杉山・土井	香山・田崎・清戸	佐々木(秀) 杉山・河毛
	午後診療 13:00~15:00				ヘルニア外来 田崎	
乳腺外科 (初診予約制なし)	初診 8:30~11:00	佐々田	大原	手術日	佐々田	梶谷
	再診	梶谷			梶谷	大原
	午後診療 13:00~14:30 (再診のみ)	佐々田・梶谷	大原・佐々田		大原・梶谷	大原・佐々田
心臓血管外科 (初診予約制なし)	初再診 8:30~11:00	手術日	濱本・小林(平) 岡崎・友田	血管工コー外来 小林(平) (予約再診のみ)	手術日	濱本・小林(平) 岡崎・友田

※整形外科の初診は手術の都合により変更する場合があります。

※麻酔科の術前診察の医師は固定されていません。

※再診患者については原則予約制となっています。

※前回と変更があった診療科に★を付けています。

診療科	診療時間		月曜日	火曜日	水曜日	木曜日	金曜日
整形外科 (初診完全予約制)	8:30~10:00	初診	藤本(吉)・平松	手術日	山田・土川	橋本・水野 宇治郷 村上(欣)・小野	手術日
	8:30~11:00	再診	橋本・水野・山田 宇治郷・小野		村上(欣)・平松	山田・平松・土川	
			側弯症外来		側弯症外来		
形成外科 (初診予約制なし)	8:30~11:00	初再診		長谷川(美)			長谷川(美)
脳神経外科 (初診予約制なし)	8:30~11:00	初再診	竹石(雄)	黒木	黒木	築家	竹石(雄)
		再診	黒木	築家	築家	竹石(雄)	黒木
呼吸器外科 (初診予約制なし)	8:30~11:00	初再診	中島	佐々井	三隅	手術日	三隅
		再診	三隅	渡	中島・渡		佐々井
産婦人科 (初診予約制なし)	8:30~10:30	初診	宮原	竹石(直)	佐々木(美)・吉川	高本(晴)	中西
	8:30~11:00	再診	高本(晴)・佐々木(美) 竹石(直)	中西・高本(晴) 宮原	中西・竹石(直) 宮原	中西・佐々木(美) 竹石(直)	高本(晴)・佐々木(美) 宮原
皮膚科 (初診予約制)	初診 8:30~11:00 (紹介状がある方のみ対応)	初診	梅田	手術日 (手術室)	江川	梅田	石田(貴)
	再診 8:30~11:00	再診	江川・石田(貴) 吉屋		梅田・石田(貴) 吉屋	江川・石田(貴)	梅田・江川・吉屋
		午後診療	外来手術検査		外来手術検査	外来手術検査	外来手術検査
★泌尿器科 (初診予約制なし)	8:30~11:00	初診 (金曜日のみ)					加藤
		初再診	加藤・藤井(照)	松原・上田	加藤・田坂	上田・田坂	藤井(照)
		再診	松原	加藤	藤井(照)	松原	上田
眼科 (初診予約制なし)	初診 8:30~10:00 (紹介状がある方のみ対応)	初再診	二井・河野	二井・河野	二井・河野	二井・河野	二井・河野
耳鼻咽喉科 (初診予約制なし)	初診 8:30~10:00 (紹介状ある方は11:00まで)	初再診	有木	長	高本(宗)	有木	長
	再診 8:30~11:30	再診	高本(宗)・長	高本(宗)・有木	長・有木	高本(宗)・長	高本(宗)・有木
		午後診療	補聴器 第2・4月曜 (予約制)		外来手術・検査		外来手術・検査
歯科口腔外科 (初診完全予約制)	8:30~11:00	初再診	手術日	島末・大井	島末・大井	手術日	島末・原田・大井
	14:00~16:00	午後診療	島末・原田・大井	外来手術日	外来手術日	島末・原田・大井	特殊外来
精神科 心療内科		病棟診療		病棟診療			病棟診療
麻酔科 (初診予約制なし)	8:30~11:00	初再診	大下	大下	河本	村上(俊)	石橋
		術前診察	麻酔科医師	麻酔科医師	麻酔科医師	麻酔科医師	麻酔科医師
画像診断部 (初診完全予約制)	8:30~11:00	初再診	森	岸田	東堀		海地
放射線治療科 (初診完全予約制)	8:30~11:00	初診	伊東			治療診察	
	8:30~12:00	再診		伊東	伊東		伊東
	14:00~15:00 (火・水・金)	午後診療 (初診のみ)		伊東	伊東		伊東
遺伝子診療部 (初診完全予約制)	13:00~16:00	初再診					梶谷 第2金曜日 四国がんセンター医師

人間ドックのご案内

[申込先] 0829-36-3111 (代表) 健康管理センター健診予約担当 電話受付時間/平日13:00~16:00

JA広島総合病院基本理念

私たちは人間愛に基づいた医療を実践し
地域社会に貢献します。

基本方針

- 1 地域の医療機関と密接に連携した医療を提供します。
- 2 医療の安全性を高め安心できるチーム医療を提供します。
- 3 最新の知識と技術を習得し質の高い医療を提供します。
- 4 説明と同意に基づき人権を尊重した医療を提供します。

患者さんの権利

- 1 あなたは、個人的な背景の違いや病気の性質などにかかわらず、必要な医療を受けることができます。
- 2 あなたは、医療の内容、その危険性および回復の可能性について説明を受け、十分な納得と同意のうえで適切な医療を受けることができます。
- 3 あなたは、今受けている医療の内容についてご自分の希望を申し出ることができます。
- 4 あなたの医療上の個人情報は保護されます。
- 5 あなたに研究途上にある治療をおすすめする場合には、治療の内容や従来の治療方法との違いなどについて、前もって十分な説明をします。

第18回 市民公開講座を オンデマンド配信いたします

例年、廿日市市及び佐伯地区医師会と共催している市民公開講座ですが、2020年度はコロナ感染の流行により開催を断念しました。2021年度も検討を重ね集客による開催の準備をして参りましたが、依然コロナが猛威をふるっている状況です。このため、今回は録画によるオンデマンド配信へと方向転換いたしました。

テーマを「ソナエント君と聴こう、救急医療のいろんなはなし」と題して、佐伯地区医師会・廿日市市消防本部、そして当院の救急・集中治療科にお話をして頂きました。また、廿日市消防本部の皆様による寸劇もあります。いつ何時、自分自身や家族が遭遇するかわからない救急・救急医療について、関心を持っていただけると幸いです。

**動画の
視聴方法**

スマホなら
QRで簡単！



**第18回
市民公開講座**





**視聴
無料**
申込不要

動画の
視聴方法

スマホなら
QRで簡単！

パソコンなら検索窓から！
廿日市市 市民公開講座 検索

■配信期間：令和3年9月1日～令和4年6月31日
■費用：JA広島総合病院の特設ページにて受付けます。

テーマ

**ソナエント君と聴こう、
救急医療のいろんなはなし**

- 1 佐伯地区医師会 救急医療の
「つらみ」相談
- 2 廿日市市における
救急医療について
- 3 いざというときにソナエント
「救急人だ」
～私を大勢の人の命、
守るために～
寸劇で観たろ～
- 4 救急車を呼ぶとき
を
留意していただきたい
いくつかのポイント

主 催 JA広島総合病院 廿日市市 佐伯地区医師会
後 援 大竹市 大竹市医師会 JA広島中央
お問合せ JA広島総合病院 地域医療連携課 Tel.0829-36-3111 <http://www.hiroshimabj.jp>

**オンデマンド配信は以下の
ホームページから配信します！**

▼廿日市市の市民公開講座用ホームページから配信します▼
<http://www.city.hatsukaichi.hiroshima.jp/soshiki/39/66043.html>

※配信期間中は、パソコンやスマートフォン
などで何處でもご視聴いただけます。ただし、
ご視聴の通信環境により、通信料金が発生
する場合がございます。予めご了承ください。

動画の
視聴方法

パソコンなら検索窓から！
廿日市市 市民公開講座 検索

**視聴
無料**
申込不要

■配信期間：令和3年9月1日～令和4年6月31日
■費用：JA広島総合病院の特設ページにて受付けます。

廿日市市の市道総合病院連絡線が開通しました

令和3年9月7日、JA広島総合病院と立体駐車場を結ぶ市道総合病院連絡線（以下横断歩道橋）が全面開通しました。

この横断歩道橋整備は、平成26年10月に病院・広島厚生連・廿日市市の3者で締結した「廿日市市地域医療拠点等整備に関する協定」から始まった廿日市市地域医療拠点等整備事業の中に位置づけられている事業の一つで、廿日市市と民間事業者とで整備する官民複合施設やJA広島総合病院と国道2号をはさんで南側に位置する商業施設や立体駐車場とを直接結ぶ横断歩道橋を設置することで、各施設利用者が安全・安心に行き来できるよう、工事期間約1年を経て、このたび完成しました。

待望の横断歩道橋の完成により、当院利用者の皆様からも「安全でスムーズな来院ができる。」と喜びのお声をいただいております。

病院整備対策室部長 棒田 祐司

